



PLATAFORMA ELECTORAL



ESPACIO DEMOCRÁTICO DE CAMPECHE

Proceso Electoral Estatal Ordinario
2023-2024

DIPUTACIONES

JUNTAS
MUNICIPALES

AYUNTAMIENTOS



PLATAFORMA ELECTORAL

CONTENIDO

PRESENTACIÓN	2
FINES DE ESPACIO DEMOCRÁTICO DE CAMPECHE	5
PRINCIPIOS RECTORES DE ESPACIO DEMOCRÁTICO	5
EJES GENERALES DE LA AGENDA PÚBLICA	6
PRIMER EJE. Espacio Democrático cuida de la vida y a las familias	9
SEGUNDO EJE. Acabar con la pobreza laboral	13
TERCER EJE. Incentivar el crecimiento económico	16
CUARTO EJE. Respeto y protección a grupos de atención prioritaria	20
QUINTO EJE. Combatir la corrupción e impunidad	26
SEXTO EJE. Educación sin rezago	32
SÉPTIMO EJE. Campo y autosuficiencia alimentaria	34
OCTAVO EJE. Niñez y Juventud	36
NOVENO EJE. Bienestar y desarrollo de los pueblos indígenas	38

¡Por un Campeche justo y en paz!

¡Por una vivienda digna!

¡Por las familias!

¡Ya estamos aquí...
por Campeche *Junto a ti!*

PLATAFORMA ELECTORAL

PRESENTACIÓN

La ciudadanía campechana exige políticos que no abandonen a su estado, están cansados de que se usen los cargos para el crecimiento de las familias políticas; las ciudadanas y los ciudadanos continúan exigiendo una política capaz de enfrentar los retos del hoy y del mañana, exigen gobernantes que velen por las familias campechanas, por el futuro de las niñas y niños, que respalden el vivir con dignidad.

El estado de Campeche es el tercer estado menos poblado, de acuerdo al último censo del INEGI, cuenta con **928,363 habitantes**, tiene una extensión territorial de 57,484.9 km² lo que representa el 2.9 % de la superficie del país; la **aportación al PIB Nacional en 2020** fue 2.1 % por la minería petrolera; en los últimos años, Campeche ha recibido un presupuesto de más de 24 mil millones de pesos, y seguimos sin crecimiento económico ante la evidente falta de inversión en los sectores primarios (agricultura, ganadería, pesca, apicultura, etc.), secundarios (industria, construcción, energía), y terciarios (transporte, financiamiento, asesorías, etc.); conforme a estos datos, y considerando los ingresos y presupuesto autorizado al estado, las familias campechanas deberían de contar con una economía estable, que les permita generar mayores riquezas, contrario a ello, las riquezas generadas no llegan a todas las familias campechanas, quedándose en las manos de los gobernantes e instituciones cómplices de los malos manejos.

En campeche el crecimiento de la pobreza laboral, ha incrementado el trabajo informal generando empleos bajo un régimen de explotación, recibiendo los trabajadores del sector

¡Por un Campeche justo y en paz!

¡Por una vivienda digna!

¡Por las familias!

¡Ya estamos aquí...
por Campeche *Junto a ti!*

PLATAFORMA ELECTORAL

social menos del salario mínimo por más de ocho horas laborables, sin descanso, sin horas extras, por eso **Espacio Democrático** luchara por erradicar la desigualdad y pobreza laboral.

Considerando todas las necesidades que imperan en Campeche, y cansados del atasco político, **Espacio Democrático de Campeche** se presenta a la ciudadanía como una opción política conformada por auténtica ciudadanía Campechana, por obreros y amas de casa, que buscan el bienestar de todas las familias.

Por ello, a través del presente documento, se presenta la plataforma electoral del Partido **Espacio Democrático de Campeche**, la cual sostendrá en todo el proceso electoral de elecciones de ayuntamientos, juntas municipales y diputaciones locales del Proceso Electoral Local 2023-2024, para consolidar un verdadero proyecto de un estado prospero para todos los habitantes de Campeche.

Espacio Democrático de Campeche es el Partido de las y los campechanos, es un partido democrático, incluyente, defensor de la vida, la paz y el medio ambiente; que tiene como su principal finalidad mejorar la vida de las y los campechanos, defendiendo sus derechos humanos, impulsando el desarrollo económico y cultural, buscando incentivar la participación de las mujeres, garantizar la representación efectiva de los pueblos y comunidades indígenas, y erradicar la pobreza y desigualdad laboral, garantizando a Campeche un gobierno que se sostenga bajo los siguientes ejes rectores:

Las ciudadanas y ciudadanos Campechanos, necesitamos un gobierno que garantice que Campeche será:

¡Por un Campeche justo y en paz!

¡Por una vivienda digna!

¡Por las familias!

¡Ya estamos aquí...
por Campeche *Junto a ti!*

PLATAFORMA ELECTORAL

- ✿ El **Espacio Democrático** que cuide de la vida.
- ✿ El **Espacio Democrático** que acabe con la pobreza laboral.
- ✿ El **Espacio Democrático** que incentive el crecimiento económico.
- ✿ El **Espacio Democrático** que garantice el respeto y protección de los grupos vulnerables.
- ✿ El **Espacio Democrático** que combata la corrupción y la impunidad.
- ✿ El **Espacio Democrático** que acabe con el rezago educativo.
- ✿ El **Espacio Democrático** que se preocupe por el campo y la autosuficiencia alimentaria.
- ✿ El **Espacio Democrático** que se procure la atención a la niñez y la juventud.
- ✿ El **Espacio Democrático** que mejore las condiciones para el bienestar y desarrollo de los pueblos indígenas.

¡Por un Campeche justo y en paz!

¡Por una vivienda digna!

¡Por las familias!

¡Ya estamos aquí...

por Campeche *¡Junto a ti!*

PLATAFORMA ELECTORAL

FINES DE ESPACIO DEMOCRÁTICO DE CAMPECHE.

Espacio Democrático tiene como fin general promover y canalizar la participación de las y los campechanos en la vida democrática, contribuir a la integración de la representación estatal a través del respaldo popular manifestado en las urnas, en las calles, los territorios y todos los espacios de la vida pública y con una vocación profunda de construir formas de alianza estratégica con todos aquellos sectores comprometidos con un Campeche más humano, justo y en paz.

Espacio Democrático de Campeche está comprometido en garantizar en todas los órdenes de gobierno, la igualdad de oportunidades entre hombres y mujeres, con perspectiva de género y enfoque interseccionalidad

¡Por un Campeche justo y en paz!

¡Sin trabajadores pobres!

¡Espacio Democrático esta junto a ti!

PRINCIPIOS RECTORES DE ESPACIO DEMOCRÁTICO

¡Por un Campeche justo y en paz!

¡Por una vivienda digna!

¡Por las familias!

¡Ya estamos aquí...

*por Campeche **¡Junto a ti!***

PLATAFORMA ELECTORAL

En nuestro partido, todos los militantes, candidaturas y servidores públicos de **Espacio Democrático de Campeche**, se registrarán conforme a los siguientes principios rectores:

Honestidad. Ser una persona honesta significa conducirnos con rectitud, justicia y honradez frente a los desafíos que nos presenta la realidad.

Imparcialidad. Libre de prejuicios o favoritismos, capaz de tomar decisiones justas y equitativas.

Legalidad. Regirse bajo las facultades que las leyes, reglamentos y demás disposiciones jurídicas emitidas en beneficio del ciudadano, siendo la ley la única fuente formal, inmediata y directa del derecho.

Integridad. Actuar de manera honesta, educada y con control emocional, respetuoso de las ideas y capaz de tomar decisiones sin afectar los intereses de otras personas.

Certeza. Con ausencias de dudas sobre lo afirmado y ejecutado, garantizando que los derechos y bienes de las y los campechanos no serán vulnerados.

Inclusión. Promover un ambiente de respeto y tolerancia, rechazando los prejuicios y estereotipos, buscando generar entornos donde todos se sientan valorados y aceptados.

EJES GENERALES DE LA AGENDA PÚBLICA

En **Espacio Democrático** nuestras propuestas de carácter político, económicas y sociales, están diseñadas pensando en

¡Por un Campeche justo y en paz!

¡Por una vivienda digna!

¡Por las familias!

¡Ya estamos aquí...
por Campeche *Junto a ti!*

PLATAFORMA ELECTORAL

la necesidad de los habitantes del estado de Campeche, en la geografía y características de su población, así como en su diversidad pluricultural.

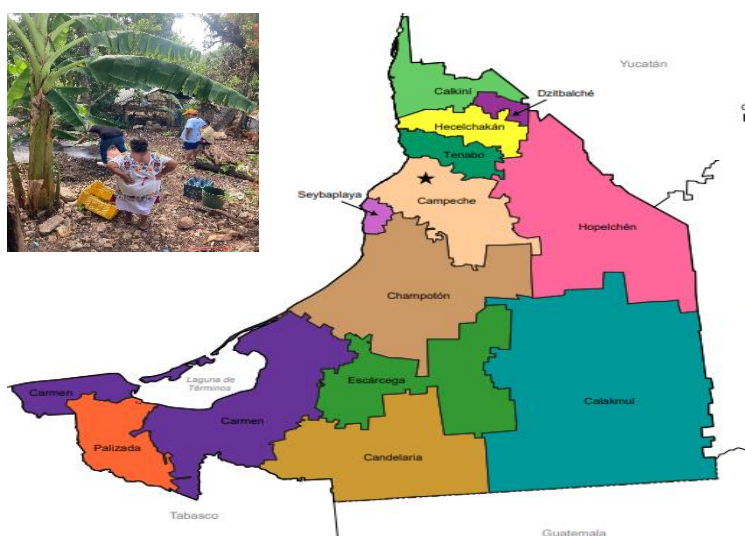

Queremos recordarle a toda la ciudadanía campechana, que el poder dimana del pueblo, y en espacio democrático, se privilegiará la decisión del pueblo escuchando sus propuestas.

Nuestro gobierno apertura la **MESA CIUDADANA**, que será un dialogo abierto un día de la semana, para escuchar las necesidades y propuestas de la comunidad.

La **MESA CIUDADANA** será el espacio que garantizará la rendición de cuentas a la ciudadanía y un gobierno abierto.

¡Por un Campeche justo y en paz!

¡Por una vivienda digna!

¡Por las familias!

¡Ya estamos aquí...
por Campeche *Junto a ti!*



**ESPACIO
DEMOCRÁTICO
CAMPECHE**

PLATAFORMA ELECTORAL



En **Espacio Democrático** queremos ser cuidadosos en la observación de las leyes, por ello vamos a generar espacios que garanticen la convivencia entre las instituciones y organizaciones, para asegurarnos que los proyectos lleguen a toda la ciudadanía.

Porque somos parte de la ciudadanía comprometida en mejorar nuestro estado, comprometidos en destinar los recursos económicos para la gente erradicando cualquier síntoma de corrupción, hemos dividido las principales necesidades de nuestro estado en los siguientes ejes, para dejar claro a la ciudadanía, **Espacio Democrático es:**

✿ El **Espacio Democrático** que cuide de la vida y a las familias.

✿ El **Espacio Democrático** que acabe con la pobreza laboral.

¡Por un Campeche justo y en paz!

¡Por una vivienda digna!

¡Por las familias!

¡Ya estamos aquí...
por Campeche *Junto a ti!*

PLATAFORMA ELECTORAL

- ✿ El **Espacio Democrático** que incentive el crecimiento económico.
- ✿ El **Espacio Democrático** que garantice el respeto y protección de los grupos de atención prioritaria.
- ✿ El **Espacio Democrático** que combata la corrupción y la impunidad.
- ✿ El **Espacio Democrático** que acabe con el rezago educativo.
- ✿ El **Espacio Democrático** que se preocupe por el campo y la autosuficiencia alimentaria.
- ✿ El **Espacio Democrático** que se procure la atención a la niñez y la juventud.
- ✿ El **Espacio Democrático** que mejore las condiciones para el bienestar y desarrollo de los pueblos indígenas

PRIMER EJE. Espacio Democrático cuida de la vida y a las familias.

¡Por un Campeche justo y en paz!

¡Por una vivienda digna!

¡Por las familias!

*¡Ya estamos aquí...
por Campeche **Junto a ti!***

PLATAFORMA ELECTORAL

De acuerdo a los datos del INEGI el estado de Campeche ocupa el lugar 30 a nivel nacional por su número de habitantes, somos la antepenúltima entidad del país que tiene menos habitantes, más del 87 % de la población vive en hogares familiares, ya sean familias nucleares, ampliados o compuestos; la familia nuclear, se compone únicamente por los padres e hijos, la familia ampliada es un grupo más extenso de personas que pueden estar unidas por lazos afectivos y culturales que trascienden la convivencia diaria, y las familias compuestas se integran por miembros que no tienen el mismo vínculo consanguíneo.

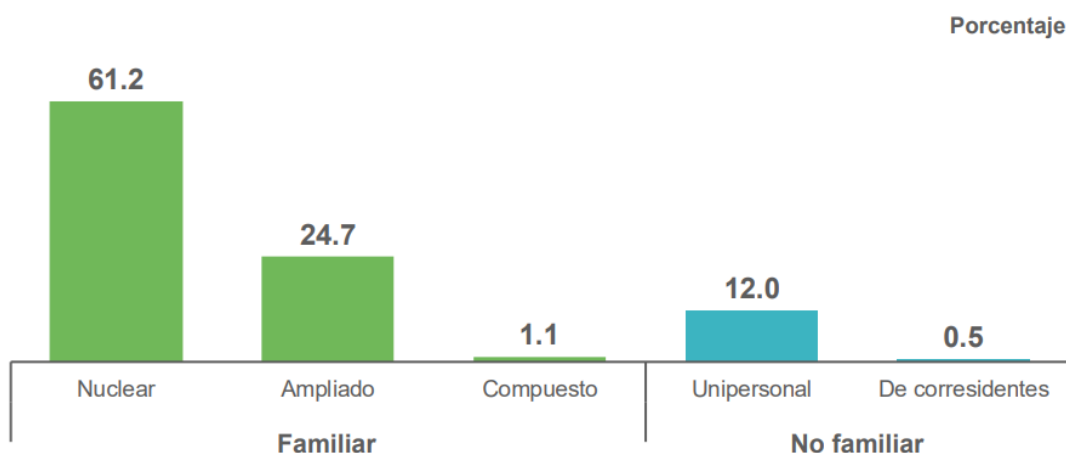

En nuestra entidad el papel de la familia es trascendental en la sociedad, por eso **Espacio Democrático** está preocupado por su bienestar, ya que las administraciones anteriores se han desinteresado de la importancia de proteger la unidad familiar y su salud, contrario a ello a generados factores que impiden el

¡Por un Campeche justo y en paz!

¡Por una vivienda digna!

¡Por las familias!

¡Ya estamos aquí...
por Campeche *Junto a ti!*

PLATAFORMA ELECTORAL

crecimiento de la economía familiar, ante la falta de empleo, salarios bajos, incrementos de impuestos, escase de apoyos, generando un crecimiento en la migración de los habitantes en la búsqueda de mejores oportunidades, ante la imposibilidad de realizar mejoras a sus hogares, y cuidar la salud de sus integrantes.

Espacio Democrático esta junto a tí, y junto a tu familia por eso PROPONEMOS

✿ **Generación de viviendas dignas.** El INEGI ha publicado que en Campeche, el **44.7%** de las viviendas particulares habitadas **cuentan solo con un dormitorio**, casi la mitad de las familias campechanas cuentan con solo 1 habitación, nuestro proyecto de **vivienda digna** estará dirigido a los hogares de las familias campechanas que cuentan con sola 1 habitación y más de 3 integrantes, nuestra **propuesta** es otorgar apoyo para la ampliación de hogares: material y mano de obra; de esa forma nos aseguraremos que nuestras familias campechanas tengan un sano esparcimiento.

✿ **Atención médica oportuna, y medicamentos económicos.** Los servicios públicos que brinda el estado en el rubro de salud son indispensables para el sostenimiento de cualquier sociedad. **Espacio Democrático** quiere combatir la falta de infraestructura, medicamentos, personal médico y problemas de atención para las ciudadanas y ciudadanos; cada uno de los municipios debe contemplar el incremento de recursos, personal médico, modernización de la infraestructura

¡Por un Campeche justo y en paz!

¡Por una vivienda digna!

¡Por las familias!

¡Ya estamos aquí...
por Campeche *Junto a ti!*

PLATAFORMA ELECTORAL

hospitalaria, que los servicios de salud estén al alcance de todos.

A **Espacio Democrático** le preocupa la salud de todas y todos, por ello la incorporación del programa “**que no nos falten medicinas**” será una de las principales propuestas legislativas que nuestras diputaciones promoverán ante el Congreso, para se realice políticas para reducir los precios de los medicamentos, y otorgar medicamentos gratuitos y de calidad para enfermos de cáncer y discapacitados; así como, promover alianzas para que obtener medicamentos que se agoten o sean difíciles de obtener.

El adulto mayor, las personas discapacitadas, mujeres embarazadas y la niñez son nuestra preocupación, estamos comprometidos con la atención personalizada, nuestra propuesta **es** que cada municipio del Estado tenga brigadas médicas casa por casa para el control y atención de nuestros adultos mayores, personas discapacitadas y niños

En campeche los porcentajes de adultos mayores incrementa, por eso nuestras diputaciones promoverán la creación del **Hospital de Adulto mayor**, para que puedan ser atendidos por especialistas geriátrico, y cuente con una farmacia del adulto mayor que cuenten con medicamentos e insumos del adulto mayor como pañales, andaderes, sillas de rueda, calzados, etc., a precios accesibles, o gratuitos para las personas de escasos recursos.

¡Por un Campeche justo y en paz!

¡Por una vivienda digna!

¡Por las familias!

¡Ya estamos aquí...

por Campeche *Junto a ti!*

PLATAFORMA ELECTORAL

PORCENTAJE DE POBLACIÓN DE 65 AÑOS Y MÁS POR MUNICIPIO

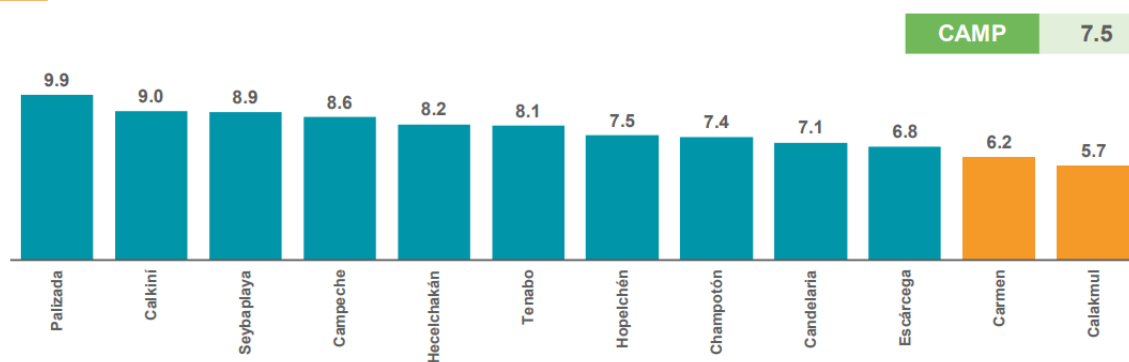

SEGUNDO EJE. Acabar con la pobreza laboral.

Campeche con tan solo 928,363 habitantes debería ganar trabajo para todos, y trabajos bien retribuidos, recibe un ingreso en

¡Por un Campeche justo y en paz!

¡Por una vivienda digna!

¡Por las familias!

¡Ya estamos aquí...
por Campeche *Junto a ti!*

PLATAFORMA ELECTORAL

aportaciones de más de 24 mil millones más el derivado de la minería petrolera, no obstante, los trabajadores en el estado de Campeche no reciben salarios dignos y de acuerdo a los datos del CONEVAL la pobreza aumenta 2.5%, la población tiene un ingreso laboral inferior al costo de la canasta básica.

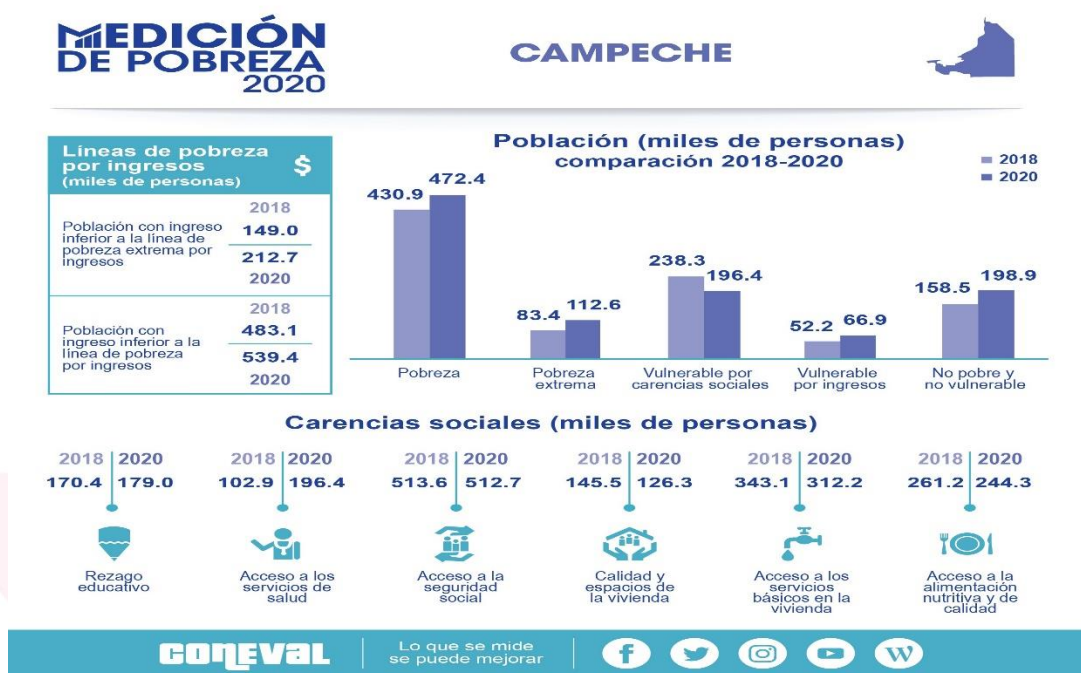

La pobreza laboral y los bajos salarios representan un gran golpe a la Estado y a la desigualdad en la distribución del ingreso laboral, lo que impacta en gran medida a nuestras familias.

Ante ese escenario **Espacio Democrático** comprometido con la defensa de la o el trabajador, luchara por reducir la pobreza laboral, y garantizar un salario digno. Evidentemente no es posible combatir la pobreza laboral, si la economía no genera

¡Por un Campeche justo y en paz!

¡Por una vivienda digna!

¡Por las familias!

¡Ya estamos aquí...
por Campeche *Junto a ti!*

PLATAFORMA ELECTORAL

oportunidades de inversión, desarrollos empresariales, que permitan la creación de nuevos puestos.

Por ello, conforme a los principios de **Espacio Democrático** buscamos la protección de los trabajadores y sus familias, y unas de las principales propuestas que impulsarán nuestras candidaturas al ser electas serán:

- ✿ La celebración de alianzas con el sector empresarial para implementar medidas que garanticen la erradicación de la pobreza laboral, para que todas y todos los trabajadores del Estado reciban ingresos que superen la inflación, para ello se debe realizar acuerdos con los sectores empresariales para el crecimiento económico.
- ✿ A través de nuestros legisladores buscaremos promover políticas para la reducción de impuestos estatales, como el impuesto sobre nómina, el monto que se eroga en impuestos genera que los patrones paguen menos a sus trabajadores, por ello, alzaremos la voz para eliminar los impuestos locales que lesionen a los empresarios e indirectamente a nuestras familias.
- ✿ Desde lo municipal, impulsaremos programas y apoyos a los emprendedores, pequeñas y medianas empresas ofreciendo estímulos para aquellos que demuestren que sus trabajadores cuentan con salarios dignos, servicio médico, bonos, pago de horas extras, etc.



TERCER EJE. Incentivar el crecimiento económico.

De acuerdo con datos del Instituto Nacional de Estadística y Geografía, el Indicador Trimestral de la Actividad Económica Estatal (ITAE) de Campeche cayó 2.8% en 2023, en los primeros tres meses. Campeche no crece, desciende en crecimiento económico.

Las malas apuestas de las administraciones anteriores y actuales han centrado la economía en depender de la minería petrolera, sin aportar a otros sectores importantes en campeche, la mala administración esta está cobrando factura en materia de crecimiento y desarrollo económico en nuestra entidad, lo cual se refleja en la escasez de empleos y salarios mal retribuidos.

El deterioro en Campeche es causa de la fuerte dependencia que tiene de la extracción del petróleo, prevaleciendo la falta de

PLATAFORMA ELECTORAL

nuevas oportunidades económicas que han impedido la generación de empleo.

Espacio Democrático a través de las candidaturas que resulten electas buscara analizar la economía y ver la oportunidad que se tiene en materia de crecimiento y desarrollo, acabaremos con la incertidumbre del futuro y garantizaremos a las familias seguridad económica. A continuación, presentamos unas de nuestras principales propuestas:

Detonación del turismo.

Queremos que en Campeche el turismo regrese, para ello la inversión turística es fundamental para el derrame económico, en **Espacio Democrático** uno de nuestros principales proyectos será realizar un andador en los municipios de Campeche, Carmen, Champotón y Seybaplaya, que permita disfrutar de las playas y las localidades de Lerma, Seybaplaya, Isla Aguada, Sabancuy, Isla Arena y Carmen, que permita al sector empresarial incorporar hoteles, restaurantes, actividades acuáticas etc., para lograr el flujo turístico, siempre respetando nuestro ambiente ecológico y los espacios destinados para la pesca. Buscaremos concretar proyectos sustentables para mejorar la calidad de vida de la población, generación de empleo y desarrollo en un ambiente libre de discriminación. Con el apoyo del Gobiernos Federal, gestionaremos ante el Fondo Nacional del Fomento al Turismo los proyectos de desarrollo



¡Por un Campeche justo y en paz!

¡Por una vivienda digna!

¡Ya estamos aquí...

por Campeche *Junto a ti!*

¡Por las familias!

PLATAFORMA ELECTORAL

turísticos para contar con participaciones federales en la inversión.

Inversión en la industrialización de la caña de azúcar.

En **Espacio Democrático** buscaremos inversión pública federal en nuestra entidad a través del presupuesto de egresos de la federación y del Fondo Nacional de Infraestructura, que en conjunto con la inversión estatal



fortaleceremos la industrialización de la **caña de azúcar** que se concentra en los municipios de Champotón, Seybaplaya y Campeche, mejoraremos la productividad de caña a través de mejoras a las plantaciones, riego, modernizar la industria y ampliar a la producción de diversos productos derivados de la caña.

¡Por un Campeche justo y en paz!

¡Por una vivienda digna!

¡Por las familias!

¡Ya estamos aquí...

por Campeche *Junto a ti!*



**ESPACIO
DEMOCRÁTICO
E CAMPECHE**

PLATAFORMA ELECTORAL

🌸 Inversión para la apicultura.

Queremos fortalecer la producción de miel, por lo que es importante escuchar a los apicultores para incentivar el sector y desarrollar más núcleos, por ello **Espacio Democrático** buscara los apoyos nacionales e internacionales para contar con los mejores especialistas para combatir las adversidades que se puedan encontrar en el proceso de producción de miel y protección de las abejas. Invertir en la apicultura también es **invertir en el capital humano, e impulsar a las nuevas generaciones sean visionarios empresariales en la producción de miel**. México es el octavo lugar en producción de miel, y Campeche es el segundo productor de miel a nivel nacional, pero podemos ser el primero; nuestro objetivo será incrementar la exportación y producción masiva de miel a través de la diversificación de los equipos necesarios y seguros para los apiarios, considerar la ampliación de zonas en más municipios del Estado, hoy los principales productores de miel son Champotón, Hopelchén y Campeche, pero con la inversión y estudios pertinentes se promoverá ampliar los municipios productores, y ser el primer lugar nacional en producción de miel.



🌸 Desarrollo del sector pesquero. Espacio Democrático a través de las candidaturas electas buscara el crecimiento

¡Por un Campeche justo y en paz!

¡Por una vivienda digna!

¡Por las familias!

*¡Ya estamos aquí...
por Campeche Junto a ti!*

PLATAFORMA ELECTORAL

de este sector con el apoyo del gobierno federal, para la distribución de oportunidades de pesca entre todos los productores impulsaremos políticas que faciliten el desarrollo competitivo y sustentable del sector pesquero. Igual generaremos programas de apoyo para la modernización de los equipos de pesca, e incentivos para el comercio de productos pesqueros y acuícolas; proporcionaremos a los pescadores, capacidad e instalaciones para optimizar la cantidad y calidad de productos para su comercialización, preservando en todo tiempo el ecosistema marino; seremos un vínculo confiable para abordar los temas relativos a la comercialización en apoyo a la pesca artesanal. Promover actividades para lograr la seguridad y debida alimentación de las comunidades pesqueras.

✿ **Ampliación del transporte público.** Espacio Democrático a través de las y los legisladores y gobiernos electos, tendrán acercamientos directos con la ciudadanía y realizara estudios y análisis necesarios para identificar el déficit de movilidad que existe en las comunidades, municipios y comunidades de la entidad con la finalidad de proponer, gestionar y garantizar que la ciudadanía cuente con medios de transporte dignos y económicos, aprovechando y gestionando los recursos federales y estatales que se dispongan en dicho sector.

CUARTO EJE. Respeto y protección a grupos de atención prioritaria.

¡Por un Campeche justo y en paz!

¡Por una vivienda digna!

¡Por las familias!

¡Ya estamos aquí...

por Campeche *Junto a ti!*

PLATAFORMA ELECTORAL

Los grupos de atención prioritaria son aquellos que están en alguna situación de desventaja y que históricamente han sido discriminados y excluidos, experimentado restricciones que les impiden el pleno goce y ejercicio de derechos humanos.

Espacio Democrático es un partido que protege los derechos humanos y las libertades, y somos conscientes de la deuda que tenemos como sociedad con los sectores más vulnerables: Las Mujeres, Jóvenes, Niños, Niñas; las Comunidades Indígenas; Personas Adultas Mayores; las y los Jóvenes; las personas con discapacidad.; y la Comunidad LGTBTTIQA+.

Para hablar de una democracia efectiva, haremos lo necesario para asegurar la participación de todos los sectores que la integramos.

Espacio por las mujeres. Adoptaremos acciones afirmativas necesarias para garantizar la integración de las mujeres, condenando todo acto que genere desigualdad, discriminación y violencia sistemática en su contra, previniendo, atendiendo y sancionando la violencia política contra las mujeres en razón de género. En Campeche 31 de cada 100 hogares las mujeres son jefa de las viviendas, de acuerdo a los datos del INEGI, y del total de la población el 50.8% son mujeres.

¡Por un Campeche justo y en paz!

¡Por una vivienda digna!

¡Por las familias!

¡Ya estamos aquí...
por Campeche *Junto a ti!*

PLATAFORMA ELECTORAL



COMPOSICIÓN POR EDAD Y SEXO

- La población en Campeche asciende a 928.4 mil personas, de las cuales 471.4 mil son mujeres (50.8 %) y 457.0 mil son hombres (49.2 %).
- Del total de mujeres, 74.4 % tiene 15 años y más.

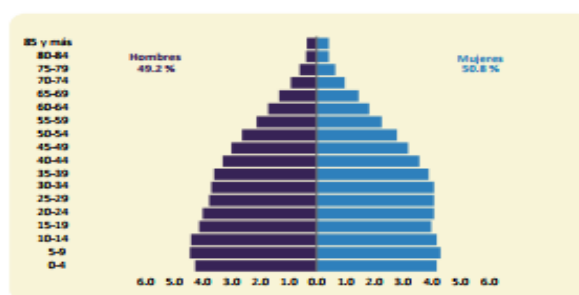

Fuente: INEGI. Censo de Población y Vivienda, 2020.

Lucharemos por las mujeres campechanas, garantizaremos el cumplimiento de los derechos y la igualdad de oportunidad, daremos un fuerte impulso al emprendimiento a través de subsidios económicos y de materia prima, con la campaña “**MUJER PRÓSPERA**”, porque la igualdad de las mujeres tiene una correlación directa con la prosperidad económica, por eso nuestras trabajaremos empoderar a las mujeres para que sean contribuyentes activas en la economía, lo que impulsara el crecimiento de los municipios de Campeche y generación de oportunidades.

Crearemos un programa de atención a mujeres líderes, para que juntas podamos enfrentar los obstáculos que se generen

¡Por un Campeche justo y en paz!

¡Por una vivienda digna!

¡Por las familias!

¡Ya estamos aquí...
por Campeche *Junto a ti!*

PLATAFORMA ELECTORAL

en los espacios laborales y combatir los techos de cristal; apostaremos a la capacitación de las mujeres como una inversión para un futuro sin discriminación, estereotipos y prejuicio que se enfrentan a nivel social y profesional.

Desde el congreso impulsaremos más políticas de cero tolerancias a la violencia contra las mujeres, e impulsaremos una línea de atención psicológica gratuita las 24 horas, para atención a las mujeres, niñez y juventud que se encuentren en crisis, además reforzaremos las medidas para la atención gratuita de servicios legales y de seguridad.

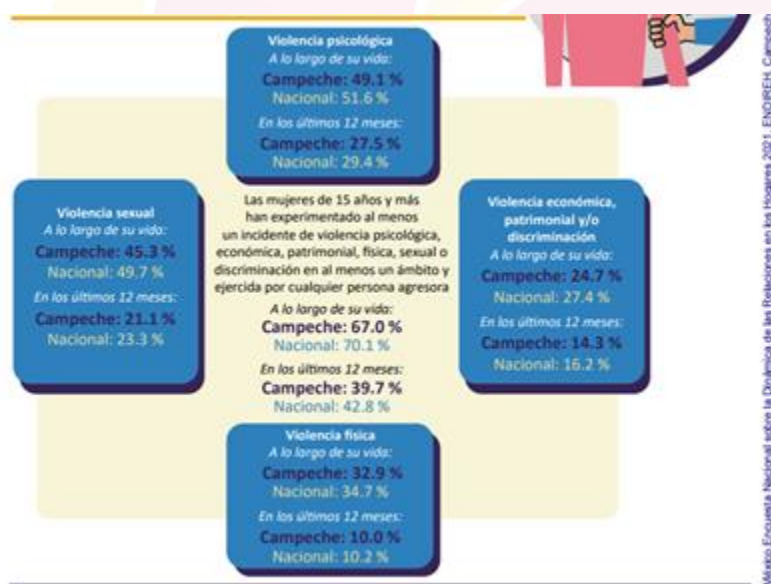

La prevalencia de al menos un incidente de violencia (de cualquier tipo a lo largo de la vida) de las mujeres de 15 años y más en Campeche muestra que aquéllas que experimentan mayor violencia son: las que residen en áreas urbanas (69.9 %), de edades entre 15 y 24 años (74.8 %), con nivel de escolaridad

¡Por un Campeche justo y en paz!

¡Por una vivienda digna!

¡Por las familias!

*¡Ya estamos aquí...
por Campeche Junto a ti!*

PLATAFORMA ELECTORAL

superior (73.5 %), que se encuentran solteras (71.7 %) y las que hablan alguna lengua indígena y/o se consideran indígenas (68.2 %).

Espacio Democrático luchará con ímpetu por erradicar la violencia en todos los sectores de la sociedad, defenderemos a las mujeres otorgándoles incentivos para el estudio, oportunidades laborales, apoyos para el emprendimiento, y protegiendo nuestras raíces indígenas vamos a aperturar la cuota indígena mujer en todos los puestos de gobierno.

Espacio por la juventud y la niñez libre de violencia y discriminación. Los problemas derivados de la violencia doméstica, consumo de alcohol, estrés, pobreza, asilamiento han incrementado los índices de suicidio en menores de edad y jóvenes, por eso nos preocupa la salud de nuestros hijos e hijas, y desde el Congreso buscaremos promover políticas y programas para la prevención del suicidio que lleguen a todos los sectores de la población, la generación de espacios de esparcimiento y deporte será una prioridad para apoyar a todas las personas con discapacidades psicosociales.

Promover la convivencia familiar para recuperar los valores, será un reto que estamos dispuestos a alcanzar.

Espacio por la población indígena sin violencia y discriminación. Espacio democrático es consciente de que existen más de 91,801 indígenas que hablan lengua indígena, uno de nuestros grandes proyectos para erradicar la discriminación y mantener a toda la población informada será la implementación de lectores de pantalla en la lengua Maya, ¡nuestras leyes deben estar interpretadas en lenguas indígenas!

¡Por un Campeche justo y en paz!

¡Por una vivienda digna!

¡Por las familias!

¡Ya estamos aquí...
por Campeche *Junto a ti!*

PLATAFORMA ELECTORAL

Tenemos un fuerte compromiso con la inclusión y equidad laboral para las personas indígenas por eso trabajaremos por garantizar condiciones formales y erradicar las brechas laborales en Campeche.

Espacio por inclusión. Las personas con discapacidad viven la discriminación ante la falta de conocimiento de la sociedad. Desde el partido impulsaremos espacios seguros para las personas con discapacidad que garanticen su movilidad libre, pues en Campeche se carecen de vías de acceso para discapacitados, no existen suficientes rampas, ni señalamientos, por eso lucharemos por garantizar accesibilidad en la infraestructura y equipamiento de nuestros municipios, vamos a generar condiciones que promuevan su ingreso al mercado laboral, a la educación y a los servicios de salud. Y de igual forma, vamos a inspirar la cuota de discapacidad en todos los puestos y cargos públicos.

Espacio para las personas adultas mayores. El aumento de la calidad de vida nos plantea el reto de garantizar el bienestar en todas las edades. Desde el Congreso, ayuntamientos y juntas promoveremos políticas para prevenir problemas en el tiempo derivado de la edad, en especial garantizar la protección social y pensiones suficientes, para asegurar a nuestros adultos mayores un envejecimiento digno. Los gobernantes deben garantizar a las personas jubiladas los fondos necesarios que por derecho les corresponden. Promovemos una cultura de respeto por las personas adultas mayores, y el fortalecimiento de las redes familiares, sociales e institucionales, para prevenir y atender los problemas de salud, se les reconozca en todo tiempo su experiencia, entrega y capacidad mejorando la calidad de vida.

¡Por un Campeche justo y en paz!

¡Por una vivienda digna!

¡Por las familias!

¡Ya estamos aquí...
por Campeche *Junto a ti!*

PLATAFORMA ELECTORAL

Espacio para la diversidad. Nosotros respetamos los derechos humanos de todas y todos, así como el de la diversidad por eso construiremos normas para generar condiciones para lograr la participación activa y consiente, es decir, que las personas de la comunidad LGBTTTIQA+ realmente formen parte, intervengan y colaboren en acciones conjuntas para el desarrollo de los programas institucionales, la participación es básica e indispensable para la integración es todos los niveles sociales. Promoveremos que las acciones afirmativas se hagan ley y garanticen su derecho. Con esta plataforma daremos voz y rostro a un importante colectivo para visibilizar el liderazgo y la capacidad que posee. En Espacio democrático declaramos siempre nuestro compromiso con los sectores más vulnerables de la sociedad.

QUINTO EJE. Combatir la corrupción e impunidad.

El combate contra la corrupción no involucra a todas las personas que formamos parte de la sociedad, pero sobre todo a las y los servidores públicos que son quienes desempeñan cargos o comisiones en el sector públicos, debiendo regirse bajo principios de disciplina, legalidad, objetividad, profesionalismo, honradez, lealtad, imparcialidad, integridad, rendición de cuentas, eficacia y eficiencia, así lo señala la Ley General de Responsabilidades Administrativas.

No obstante, la pasividad generada el sistema anticorrupción ante la ausencia de sanciones ejemplares, hace que el funcionariado normalice conductas irregulares que ponen en riesgo las funciones públicas y los resultados de las políticas

¡Por un Campeche justo y en paz!

¡Por una vivienda digna!

¡Por las familias!

¡Ya estamos aquí...

por Campeche *Junto a ti!*

PLATAFORMA ELECTORAL

públicas, esto se puede constatar con los resultados de la encuesta nacional de impacto gubernamental realizada por el INEGI en 2021, en el que se advirtió que la corrupción es el problema más importante del Estado de Campeche.

En el estado de Campeche, 79.2% de la población de 18 años y más percibió que los actos de corrupción en su entidad son muy frecuentes o frecuentes.

Problemas más importantes en la entidad

40

En el estado de **Campeche**, **53%** de la población de 18 años y más refirió que la **corrupción** es el **problema más importante** que aqueja hoy en día a su entidad federativa, seguido del **desempleo** con **52.7%** y de la **inseguridad y delincuencia** con **50 por ciento**.



INEGI

¡Por un Campeche justo y en paz!

¡Por una vivienda digna!

¡Por las familias!

¡Ya estamos aquí...
por Campeche *Junto a ti!*

PLATAFORMA ELECTORAL

Percepción sobre la frecuencia de actos de corrupción en diversos sectores ⁴²

En el estado de **Campeche**, **86.2%** de la población de 18 años y más percibió que la **corrupción** es una práctica **muy frecuente o frecuente** en los **partidos políticos**, seguido de los **policías** con **85.1 por ciento**.



NEGI

El incremento de la corrupción es escandaloso, y la falta de una efectiva aplicación de justicia ha fomentado la impunidad y una falta a la ética pública que normaliza esa manera de conducir el servicio público.

Es necesario contar con políticas públicas claras y objetivas, en donde se privilegie la transparencia y la rendición de

¡Por un Campeche justo y en paz!

¡Por una vivienda digna!

¡Por las familias!

¡Ya estamos aquí...
por Campeche *Junto a ti!*

PLATAFORMA ELECTORAL

cuentas de gobiernos, servidores y organismos públicos autónomos, y el cumplimiento de las mismas deberá de ser una exigencia para que las instituciones autónomas cumplan eficazmente y sin otorgar privilegios. A través de **Espacio Democrático** buscaremos impulsar políticas públicas que combatan la corrupción, siendo una de las principales propuestas:

- ✿ El desarrollo de un programa de educación cívica, rescatando los valores intrínsecos de la familia que es la base de la sociedad, como un método de prevención en la población. Integración de la sociedad civil en los organismos autónomos encargados de combatir la corrupción, transparencia y rendición de cuentas como representantes de la población ante los actos que vulneren a la sociedad en su conjunto, permitiendo la integración eficaz de todos los sectores.
- ✿ Impulsar una agenda estatal de prevención, combate y erradicación de la corrupción e impunidad acorde a la dinámica social, sentando precedentes que permitan integrar a todos los sectores de la sociedad de nuestro Estado.
- ✿ Promover designaciones de servidores públicos a través de mecanismos o concursos abiertos, transparentes, que identifique entre la población los perfiles que dignifiquen el servicio público en todos sus niveles, con ello se podrá reducir el nepotismo, influentísimo y el **control político de los partidos**.

PLATAFORMA ELECTORAL

- ✿ Desde el Congreso del Estado propondremos una nueva Ley en Materia de Adquisiciones y Obra Pública que establezcan parámetros, criterios y funciones comparables para todo el país.
- ✿ Realizar contrataciones abiertas que ofrezcan una solución sostenible y eficiente a las compras públicas, especialmente frente a los desafíos de corrupción en los municipios se maximizara la información abierta y actualizada sobre las compras públicas para incrementar la rendición de cuentas e involucrar a la ciudadanía y a las empresas en la identificación y resolución de problemas.
- ✿ Desarrollar una plataforma digital con alcance nacional de contrataciones públicas que sea de uso obligatorio para el sector público del estado de Campeche, desde la planeación, licitación, ejecución y auditoría. La plataforma debe ser completamente transaccional y transparente.
- ✿ Diseñar políticas anticorrupción que permitan enfocar los esfuerzos de auditoría y control de manera estratégica y agilice las investigaciones para imputar responsabilidades en breve tiempo, y que la ciudadanía obtenga respuesta y seguimiento de sus denuncias, por lo que se buscara establecer un sistema de comunicación con la Fiscalías Anticorrupción, la Unidad de Inteligencia Financiera de la Secretaría de Hacienda y Crédito Público y la Comisión Nacional Bancaria y de Valores.

PLATAFORMA ELECTORAL

- ✿ Promover la cultura de integridad y denuncia, que tenga como objetivo central hacer funciones limpias y responsables. Difundir los derechos y obligaciones de los sujetos obligados a cumplir con la transparencia y la rendición de cuentas, para que la sociedad civil conozca y exija en su legítimo derecho, de los alcances que le faculta la ley.

Espacio Democrático luchará por inhibir y erradicar la corrupción en todas las instituciones.

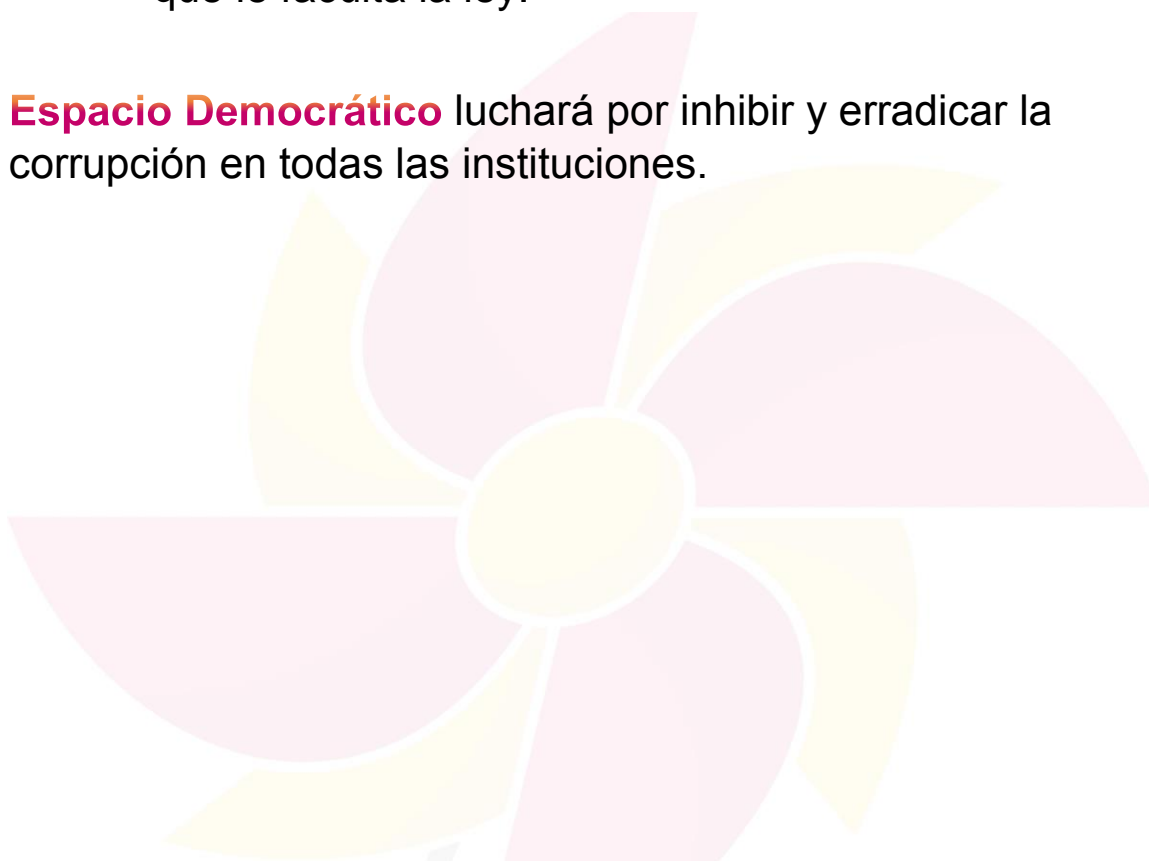

¡Por un Campeche justo y en paz!

¡Por una vivienda digna!

¡Por las familias!

¡Ya estamos aquí...
por Campeche *Junto a ti!*

PLATAFORMA ELECTORAL

SEXTO EJE. Educación de calidad y sin rezago. Para **Espacio Democrático**, la educación representa un instrumento para el desarrollo cultural y económico del estado. El INEGI en 2020 reportó que el mayor porcentaje de población analfabeta en Campeche se encuentra entre las personas de 75 años y más con **31.2 %**, y el rango de edad con menor analfabetismo social entre 15 a 29 con tan solo 1.2%.

En 2020, en Campeche el **grado promedio de escolaridad de la población** de 15 años y más de edad es de **9.6**, lo que equivale a casi primer año de bachillerato.



A nivel nacional, la población de 15 años y más tiene **9.7 grados de escolaridad** en promedio, lo que significa un poco más de la secundaria concluida.



De cada 100 personas de 15 años y más...

- 7** no tienen ningún grado de escolaridad.
- 49** tienen la educación básica terminada.
- 22** finalizaron la educación media superior.
- 22** concluyeron la educación superior.

El INEGI señala que el 94% de las niñas y niños campechanos de 6 a 14 años de edad, asisten a la escuela, lo que indica que la

¡Por un Campeche justo y en paz!

¡Por una vivienda digna!

¡Por las familias!

¡Ya estamos aquí...
por Campeche *Junto a ti!*

PLATAFORMA ELECTORAL

cobertura educativa mantiene una media nacional; sin embargo, en la actualidad, uno de los grandes desafíos en la entidad, es mejorar la infraestructura escolar tanto en zonas rurales como urbanas. La niñez y la juventud campechana merece centros educativos dignos y de calidad, por ello se integrarán políticas que permitan conocer de primera mano, las necesidades de cada una de los centros educativos, para ello es importante generar vínculos de participación entre docentes, padres de familia y sociedad en general. Por ello se integrarán iniciativas que propicien y hagan vinculante el dinamismo del sistema educativo con los padres de familia.

Ahora bien, con relación a la educación media y superior, es importante integrar un grupo de especialistas y expertos con los que se pueda diseñar e implementar **Reformas Curriculares**, lo que conllevará a realizar ajustes en los planes y programas de estudio para alinearlos con las necesidades del siglo XXI, incluyendo la promoción de competencias digitales, el fomento de la creatividad y el pensamiento crítico, y la incorporación de temas de interés social y ambiental y económico del estado de Campeche para poder generar incubadoras de profesionistas que realmente desempeñen su profesión en rubros que Campeche necesita para iniciar la construcción de una potencia económica del sureste.

Finalmente, este rubro presenta desafíos significativos, pero también ofrece oportunidades para el cambio y la mejora. A través de una combinación de políticas públicas, inversión en infraestructura y fortalecimiento del capital humano, es posible avanzar hacia un sistema educativo con **Espacio inclusivo**, equitativo y de calidad en beneficio de todas las personas que habitan en este hermoso estado del sureste mexicano.

¡Por un Campeche justo y en paz!

¡Por una vivienda digna!

¡Por las familias!

¡Ya estamos aquí...
por Campeche *Junto a ti!*

SÉPTIMO EJE. Campo y autosuficiencia alimentaria.

Con datos del INEGI, Campeche tiene una superficie de 5.8 millones de hectáreas. De estas, 5.6 millones corresponden al área rural y 0.1 millones a centros de población, caminos y cuerpos de agua, entre otros rasgos geográficos. En lo que respecta al área rural, la superficie con uso o vocación agropecuaria, en el período de octubre de 2021 a septiembre de 2021, fue de 2.3 millones de hectáreas (40.4 %), la superficie con aprovechamiento forestal, de 0.9 millones de hectáreas (16.4 %) y la superficie sin uso o vocación agropecuaria y sin aprovechamiento forestal, de 2.4 millones de hectáreas (43.2 %). La superficie con uso o vocación agropecuaria y la superficie de aprovechamiento forestal sumaron 3.2 millones de hectáreas.

De las 420,216 hectáreas de superficie agrícola declaradas en las unidades de producción agropecuaria activas del territorio de Campeche, 359, 659 correspondió al área sembrada. El resto fue superficie no sembrada, ya sea porque estaba en descanso o porque no se sembró por mal temporal, falta de crédito, enfermedad, falta de dinero o apoyos, o bien, no hubo quien la sembrara, entre otras.

Respecto a la agricultura a cielo abierto, el censo del INEGI obtuvo información sobre la producción y la superficie sembrada y cosechada de todos los cultivos que se producen en el estado. Destacan los siguientes:

¡Por un Campeche justo y en paz!

¡Por una vivienda digna!

¡Por las familias!

¡Ya estamos aquí...
por Campeche *Junto a ti!*

PLATAFORMA ELECTORAL

PRINCIPALES CULTIVOS ANUALES⁴, 2022

Cultivo	Producción (toneladas)	Superficie sembrada (hectáreas)
Maíz grano blanco	287 323	126 029
Maíz forrajero	133 641	8 763
Soya	64 502	47 060
Arroz	51 389	10 981
Sorgo grano	43 875	19 335
Maíz grano amarillo	43 365	17 362

Fuente: INEGI. Censo Agropecuario, 2022.

Ahora bien, la **autosuficiencia alimentaria** se refiere a la capacidad para producir suficientes alimentos para satisfacer las necesidades de su población. Es un objetivo fundamental para garantizar la seguridad alimentaria de nuestro querido Campeche, reducir la dependencia de las importaciones y fortalecer la soberanía nacional en materia de alimentos. La autosuficiencia alimentaria también puede contribuir a la estabilidad económica y social al generar empleo de las y los campechanos y del sector agrícola, además permite reducir la vulnerabilidad ante fluctuaciones en los precios de los alimentos que se compran fuera del estado.

Por ello, **Espacio Democrático** promoverá iniciativas de ley y sus gobiernos implementarán políticas y programas que apoyen el desarrollo del campo local y fomenten la producción agrícola sostenible de las y los agricultores campechanos. Para ello sería necesario fomentar las inversiones en infraestructura rural, acceso a financiamiento para agricultores, apoyo a la investigación agrícola y extensión, promoción de prácticas agrícolas

¡Por un Campeche justo y en paz!

¡Por una vivienda digna!

¡Por las familias!

¡Ya estamos aquí...
por Campeche *Junto a ti!*

PLATAFORMA ELECTORAL

sustentables y conservación de los recursos naturales, así como políticas de comercio y precios que protejan la producción estatal, a través de la gestoría de incentivos fiscales con la Federación y los productores campechanos.

Se pondrá énfasis a verificar que los pagos directos o indirectos del gobierno a los agricultores que se otorgan para apoyar la producción agrícola, mejorar la rentabilidad y estabilizar los ingresos sean otorgados realmente a quienes lo requieran, respetando el orden de prelación de solicitudes recibidas, pues una de las constantes quejas de los agricultores es que dichos los Subsidios Agrícolas son otorgados por amiguismo y corrupción. Se propone incrementar el número de subsidios a los insumos agrícolas, como fertilizantes y semillas, o pagos directos basados en la superficie cultivada o la producción de temporada, para que los agricultores campechanos no pierdan productos en temporadas de cosechas por falta de recursos financieros.

OCTAVO EJE. Niñez y Juventud.

Con datos del Sistema de Protección de Niñas, Niños y Adolescentes, de la organización Save the Children y del Atlas del Trabajo Infantil emitido en 2023, el estado de Campeche se ubica en un nivel de riesgo alto para el trabajo infantil, por un 61% de informalidad laboral. La tasa de ocupación en sectores de riesgo para el trabajo infantil en Campeche es del 59% por encima de otros estados; además señala que, por cada 1,000 adolescentes en Campeche, 73 abandonan la escuela por fecundidad adolescente.

PLATAFORMA ELECTORAL

Por ello, para **Espacio Democrático**, la niñez y juventud en Campeche enfrenta una serie de desafíos que requieren atención inmediata y acciones por parte de los gobiernos que emanen de Espacio Democrático, por ello propiciara que la sociedad civil y gobierno garanticen el bienestar y desarrollo integral de los niños para construir un futuro más justo, equitativo y próspero para Campeche.

Se impulsarán programas de atención integral a la salud materno-infantil, que incluyen servicios de calidad siguientes:

- ✿ Atención prenatal,
- ✿ Parto seguro,
- ✿ Atención prioritaria a mujeres embarazadas,
- ✿ Espacios destinados para la lactancia materna,
- ✿ Vacunación y la prevención de enfermedades infantiles en zonas rurales y urbanas.

Las y los Diputados electos generarán iniciativas de ley que permitan proteger los derechos de la niñez y la juventud, incluyendo la prevención y atención de la violencia infantil, el abuso sexual, el trabajo infantil y la trata de personas. Se propone fortalecer los sistemas de protección infantil y se promueve la **participación de los niños y jóvenes en la toma de decisiones** que les afecten a través de la creación de consultas estatales, para lo cual las y los legisladores de **Espacio Democrático** propondrán reformas que hagan vinculante a las autoridades electorales y educativas, la organización de dicho ejercicio.

Se fomentará la práctica del deporte y la cultura como herramientas para el desarrollo integral de niños y jóvenes,

¡Por un Campeche justo y en paz!

¡Por una vivienda digna!

¡Por las familias!

¡Ya estamos aquí...
por Campeche *Junto a ti!*

PLATAFORMA ELECTORAL

impulsando la creación de centros de recreación lúdica y desarrollo físico, deporte escolar, y actividades artísticas y culturales en las comunidades, colonias y municipios.

Campeche requiere la generación de **Espacios de Empleo y Emprendimiento Juvenil**, por ello se generarán leyes e implementarán políticas y programas para fomentar el empleo y el emprendimiento juvenil, a través de programas de capacitación, asesoría y **apoyo financiero** para la creación de micro-negocios para la juventud Campechana y la inserción laboral, estimulando a las empresas dentro de la entidad Campechana que acrediten la contratación de jóvenes emprendedores.

NOVENO EJE. Bienestar y desarrollo de los pueblos indígenas.

En el estado de Campeche, según el Censo de Población y Vivienda 2020 del INEGI, señala que habitan 928 mil 363 personas, de las cuales 184 mil 544 corresponden a población indígena. También hay registros de personas que se consideran afroamericanas, de las cuales corresponden un total de 19,319.

¡Por un Campeche justo y en paz!

¡Por una vivienda digna!

¡Por las familias!

¡Ya estamos aquí...
por Campeche *Junto a ti!*

En Campeche hay:



La

Constitución Política de los Estados Unidos Mexicanos, define a los pueblos indígenas a todas las personas que descienden de poblaciones que habitaban en el territorio del país al iniciarse la colonización y que conservan de manera total o parcial sus propias instituciones sociales, económicas, culturales y políticas. Asimismo, se consideran comunidades indígenas integrantes de un pueblo indígena aquellas que forman una unidad social, económica y cultural, que están asentadas en un territorio y que reconocen autoridades propias de acuerdo con sus usos y costumbres. Además, se establece que la conciencia de su identidad indígena es el criterio fundamental para determinar a quiénes se aplican las disposiciones sobre pueblos indígenas.

De igual manera, se reconoce a los pueblos y comunidades afromexicanas, cualquiera que sea su autodenominación, como parte de la composición pluricultural de la Nación. el 2022, el Instituto Nacional Electoral mediante el acuerdo INE/CG394/2022, aprobó la demarcación territorial de los distritos electorales

PLATAFORMA ELECTORAL

uninominales locales en que se divide el estado de Campeche y sus respectivas cabeceras distritales, a propuesta de la Junta General Ejecutiva de dicho Instituto, considerando en la información el último estadístico de secciones y localidades pertenecientes a los 21 distritos locales, determinando como distritos indígenas los 13 siguientes:

En virtud de lo anterior, para **Espacios Democrático** el garantizar el respeto y reconocimiento de los derechos humanos y

DISTRITO	CABECERA	PORCENTAJE DE POBLACIÓN INDÍGENA Y AFROMEXICANA
01	San Francisco de Campeche	52.08
02	San Francisco de Campeche	52.08
03	San Francisco de Campeche	52.08
04	San Francisco de Campeche	52.08
05	San Francisco de Campeche	52.08
06	San Francisco de Campeche	52.08
07	Tenabo	59.07
14	Candelaria	40.50
15	Champotón	48.36
17	Calkiní	85.24
18	Hopelchén	67.29
19	Hecelchakán	54.39
21	Xpujil	54.07

Fuente: Acuerdo INE/CG394/2022

culturales de los pueblos indígenas en Campeche es prioridad. Por ello se legislará para robustecer el andamiaje legal para el respeto a su autonomía, sus formas de organización social y política, sus prácticas culturales y su cosmovisión ante la sociedad. Muchas comunidades indígenas en Campeche enfrentan dificultades para

¡Por un Campeche justo y en paz!

¡Por una vivienda digna!

¡Por las familias!

¡Ya estamos aquí...
por Campeche *Junto a ti!*

PLATAFORMA ELECTORAL

acceder a servicios básicos como salud, educación, agua potable, saneamiento y vivienda. Es necesario garantizar que estas comunidades tengan acceso equitativo a servicios de calidad y que se respeten sus derechos a la salud y la educación en su propia lengua y con enfoque culturalmente pertinente. Además de ello se, las líneas de acción se enfocarán en lo siguiente:

- ✿ **Desarrollo Social:** Se promoverá el desarrollo económico y social en las comunidades indígenas para mejorar su bienestar y calidad de vida. Considerando el apoyo a actividades económicas tradicionales, como las actividades artesanales, la agricultura, la pesca y el turismo comunitario, así como el fortalecimiento de capacidades empresariales y la promoción de cadenas de valor local.
- ✿ **Participación Ciudadana:** Se integrarán iniciativas de ley con la finalidad que las comunidades indígenas puedan ser consultadas y participen de manera activa en la toma de decisiones en asuntos que les afecten, especialmente en proyectos de desarrollo que puedan tener impactos en sus territorios y formas de vida. Por ello, las y los legisladores de Espacio Democrático promoverán ante las autoridades electorales, verdaderos y genuinos procesos de consulta previa, libre e informada, respetando el derecho de las comunidades a dar su consentimiento antes de la implementación de cualquier proyecto que pueda afectarlas política, económica o socialmente.
- ✿ **Bienestar y Salud:** Muchas comunidades indígenas en Campeche enfrentan dificultades para acceder a servicios básicos como salud, educación, agua potable, saneamiento

PLATAFORMA ELECTORAL

y vivienda. Por ello nuestros gobiernos garantizarán que las comunidades indígenas tengan acceso equitativo a servicios de calidad y que se respeten sus derechos a la salud y la educación en su propia lengua y con enfoque culturalmente pertinente.

Por lo anterior, **Espacio Democrático**, actuará con un enfoque integral que promueva el respeto a las comunidades indígenas, sus derechos, la valoración de su cultura y conocimientos, el acceso equitativo a servicios básicos, el desarrollo económico y social, la conservación del medio ambiente, la participación y consulta, y el fortalecimiento de capacidades. Estas son algunas de las áreas clave que se abordarán para lograr un desarrollo sostenible y equitativo en las comunidades indígenas de Campeche.

A LA CIUDADANÍA

La plataforma política que **Espacio Democrático** sostendrá para la elección de ayuntamientos, juntas municipales y diputaciones locales en el Estado, es el inicio de una verdadera transformación para Campeche.

El cuidado del bienestar, la economía, la salud y la seguridad de las y los campechanos, es una responsabilidad compartida que requiere de un compromiso sólido y continuo por parte de todos los sectores de la sociedad.

Los desafíos y las necesidades de nuestras comunidades requieren respuestas efectivas y soluciones innovadoras, en **Espacio**

¡Por un Campeche justo y en paz!

¡Por una vivienda digna!

¡Por las familias!

¡Ya estamos aquí...
por Campeche *Junto a ti!*

PLATAFORMA ELECTORAL

Democrático conocemos las verdaderas necesidades de nuestra población, conocemos lo que le han hecho las administraciones anteriores a nuestra entidad, es momento de una verdadera transformación y de empujar en nuestro estado un verdadero **Espacio Democrático**.

Las Campechanas y Campechanos estamos cansados del abandono político, del nepotismo y corrupción, queremos verdaderas políticas que garanticen calidad de vida para nuestras familias, con **Espacio Democrático de Campeche**, la ciudadanía campechana tendrá:

- ✿ Un **espacio** donde las familias rescaten sus valores.
- ✿ Un **espacio** con salud digna
- ✿ Un **espacio** que piensa en los adultos mayores
- ✿ Un **espacio** que garantice justicia imparcial y seguridad
- ✿ Un **espacio** con un gobierno activo y sin corrupción.
- ✿ Un **espacio** que respete y atienda efectivamente los derechos de las mujeres y grupos en situación de vulnerabilidad
- ✿ Un **espacio** que trabaje en la Educación, en la niñez y la juventud.
- ✿ Un **espacio** con verdadero crecimiento económico
- ✿ Un **espacio** donde los trabajadores tengan salarios dignos.
- ✿ Un **espacio** donde el empresario se sientan seguro y no tema invertir en nuestra entidad.

PLATAFORMA ELECTORAL

Un **espacio** que recate nuestras tradiciones y mejore las condiciones de los pueblos indígenas.

Es con ese espíritu, nos presentamos de cara al proceso electoral y suscribimos el compromiso de trabajar incansablemente por la familia, la ciudadanía en general, por el progreso de Campeche, promoviendo valores fundamentales como el respeto, la inclusión y la equidad.

Cero barreras para el desarrollo y el crecimiento de todos los sectores de la sociedad.

Nuestros representantes, trabajáramos para alcanzar un Estado en el que todas y todos podamos gozar de derechos, bienestar, libertad y seguridad.

No traicionaremos la confianza que deposite la ciudadanía, trabajaremos de la mano con cada uno de los ciudadanos y nuestras familias.

Los principios rectores de esta plataforma y sus ejes de acción, son producto de las necesidades que nos han externado la ciudadanía, quienes guardar una esperanza para el futuro, **Espacio Democrático** es la verdadera esperanza, llegamos a transformar Campeche, pero necesitamos de ti para alcanzar la mayoría legislativa y el triunfo en los ayuntamientos.

Este es nuestro compromiso, seguiremos caminando por Campeche.

¡Por un Campeche justo y en paz!

¡Por una vivienda digna!

¡Por las familias!

¡Ya estamos aquí...
por Campeche *Junto a ti!*

PLATAFORMA ELECTORAL

Hoy, más que nunca, debemos trabajar juntos para construir un futuro más próspero, justo y en paz para cada campechana y campechano, esto implica no solo abordar las necesidades inmediatas, sino también planificar y actuar con visión de futuro, considerando las generaciones venideras.

Al unir fuerzas y enfocar nuestros esfuerzos podemos alcanzar nuestro potencial colectivo y asegurar un camino hacia un mañana mejor para todos.

Juntos, podemos construir un Campeche más fuerte y próspero para las generaciones presentes y futuras.

¡Por un Campeche Justo y en Paz!



¡Por un Campeche justo y en paz!

¡Por una vivienda digna!

¡Por las familias!

¡Ya estamos aquí...

por Campeche *Junto a ti!*